

## Reporte Final de Primera Visita por Municipios / 07 MAYO 2006

Municipio	Cantidad de Casillas	Total de ciudadanos de la primera insaculación	Cantidad de visitas a los insaculados	Cantidad de Aptos y Dispuestos	Porcentaje de visitas al total de insaculados	Promedio de Aptos y Dispuestos por casilla
Abasolo	3	279	279	47	100.00	15.67
Agualeguas	10	602	551	83	91.53	8.30
Los Aldamas	8	484	391	48	80.79	6.00
Allende	36	3,156	3,156	443	100.00	12.31
Anáhuac	33	2,352	2,277	423	96.81	12.82
Apodaca	337	31,636	28,874	5,203	91.27	15.44
Aramberri	22	1,491	1,203	321	80.68	14.59
Bustamante	4	382	379	77	99.21	19.25
Cadereyta Jiménez	94	7,784	7,784	1,402	100.00	14.91
El Carmen	8	713	565	113	79.24	14.13
Cerralvo	16	1,139	871	120	76.47	7.50
Ciénega de Flores	14	1,229	1,019	193	82.91	13.79
China	21	1,625	1,096	232	67.45	11.05
Dr. Arroyo	51	3,520	3,506	628	99.60	12.31
Dr. Coss	10	638	447	44	70.06	4.40
Dr. González	6	356	273	44	76.69	7.33
Galeana	56	4,070	3,340	761	82.06	13.59
García	39	3,461	2,866	463	82.81	11.87
San Pedro Garza García	162	14,213	13,089	1,630	92.09	10.06
Gral. Bravo	12	1,000	497	129	49.70	10.75
Gral. Escobedo	267	23,823	23,823	3,918	100.00	14.67
Gral. Terán	27	2,052	2,034	391	99.12	14.48
Gral. Treviño	5	284	284	34	100.00	6.80
Gral. Zaragoza	9	536	435	98	81.16	10.89
Gral. Zuazua	8	697	578	72	82.93	9.00
Guadalupe	805	74,218	63,824	10,593	86.00	13.16
Los Herreras	6	417	374	33	89.69	5.50
Hidalgo	19	1,580	1,401	220	88.67	11.58
Higueras	3	160	160	33	100.00	11.00
Hualahuisés	13	873	873	187	100.00	14.38
Iturbide	5	361	366	64	101.39	12.80
Juárez	91	7,940	5,919	1,120	74.55	12.31
Lampazos de Naranjo	9	629	590	119	93.80	13.22
Linares	90	7,956	7,962	1,358	100.08	15.09
Marín	6	518	322	73	62.16	12.17
Melchor Ocampo	2	179	173	9	96.65	4.50
Mier y Noriega	13	844	844	125	100.00	9.62
Mina	8	628	287	71	45.70	8.88
Montemorelos	78	6,331	6,331	1,160	100.00	14.87
Monterrey	1,545	131,087	130,554	18,760	99.59	12.14
Parás	3	203	183	21	90.15	7.00
Pesquería	18	1,274	1,136	228	89.17	12.67
Los Ramones	13	787	744	106	94.54	8.15
Rayones	6	346	291	96	84.10	16.00
Sabinas Hidalgo	48	3,806	2,990	584	78.56	12.17
Salinas Victoria	27	2,236	1,451	243	64.89	9.00
San Nicolás de los Garza	630	55,645	48,927	8,989	87.93	14.27
Santa Catarina	269	24,934	24,540	3,791	98.42	14.09
Santiago	50	4,424	4,418	641	99.86	12.82
Vallecillo	8	394	342	76	86.80	9.50
Villaldama	8	541	415	93	76.71	11.63
<b>TOTAL</b>	<b>5,031</b>	<b>435,833</b>	<b>405,034</b>	<b>65,710</b>	<b>92.93</b>	<b>13.06</b>

## Reporte Final de Primera Visita por Distritos / 07 MAYO 2006

Distrito	Cantidad de Casillas	Total de ciudadanos de la primera insaculación	Cantidad de visitas a los insaculados	Cantidad de Aptos y Dispuestos	Porcentaje de visitas al total de insaculados	Promedio de Aptos y Dispuestos por casilla
PRIMERO	262	23,872	23,878	3,410	100.03	13.02
SEGUNDO	184	17,257	16,779	2,309	97.23	12.55
TERCERO	190	16,782	16,782	2,481	100.00	13.06
CUARTO	190	15,493	15,493	2,489	100.00	13.10
QUINTO	185	13,852	14,142	1,957	102.09	10.58
SEXTO	170	12,857	12,948	1,519	100.71	8.94
SÉPTIMO	172	13,899	13,457	1,914	96.82	11.13
OCTAVO	192	17,075	17,075	2,681	100.00	13.96
NOVENO	199	17,494	10,776	3,058	61.60	15.37
DÉCIMO	193	17,467	17,467	2,752	100.00	14.26
DÉCIMO PRIMERO	206	17,820	17,820	2,732	100.00	13.26
DÉCIMO SEGUNDO	199	18,495	15,687	2,380	84.82	11.96
DÉCIMO TERCERO	201	19,013	15,493	2,886	81.49	14.36
DÉCIMO CUARTO	233	21,942	19,930	3,510	90.83	15.06
DÉCIMO QUINTO	172	14,768	12,714	1,817	86.09	10.56
DÉCIMO SEXTO	337	31,636	28,874	5,203	91.27	15.44
DÉCIMO SÉPTIMO	299	26,687	26,687	4,365	100.00	14.60
DÉCIMO OCTAVO	205	18,182	16,665	2,109	91.66	10.29
DÉCIMO NOVENO	226	20,965	20,964	3,312	100.00	14.65
VIGÉSIMO	129	10,983	8,606	1,455	78.36	11.28
VIGÉSIMO PRIMERO	110	8,104	6,993	1,372	86.29	12.47
VIGÉSIMO SEGUNDO	227	17,446	13,261	2,324	76.01	10.24
VIGÉSIMO TERCERO	144	12,208	12,202	2,043	99.95	14.19
VIGÉSIMO CUARTO	141	11,539	11,521	1,994	99.84	14.14
VIGÉSIMO QUINTO	109	9,175	9,126	1,641	99.47	15.06
VIGÉSIMO SEXTO	156	10,822	9,694	1,997	89.58	12.80
<b>TOTAL</b>	<b>5,031</b>	<b>435,833</b>	<b>405,034</b>	<b>65,710</b>	<b>92.93</b>	<b>13.06</b>

## Promedio de Aptos y Dispuestos por casilla por distrito

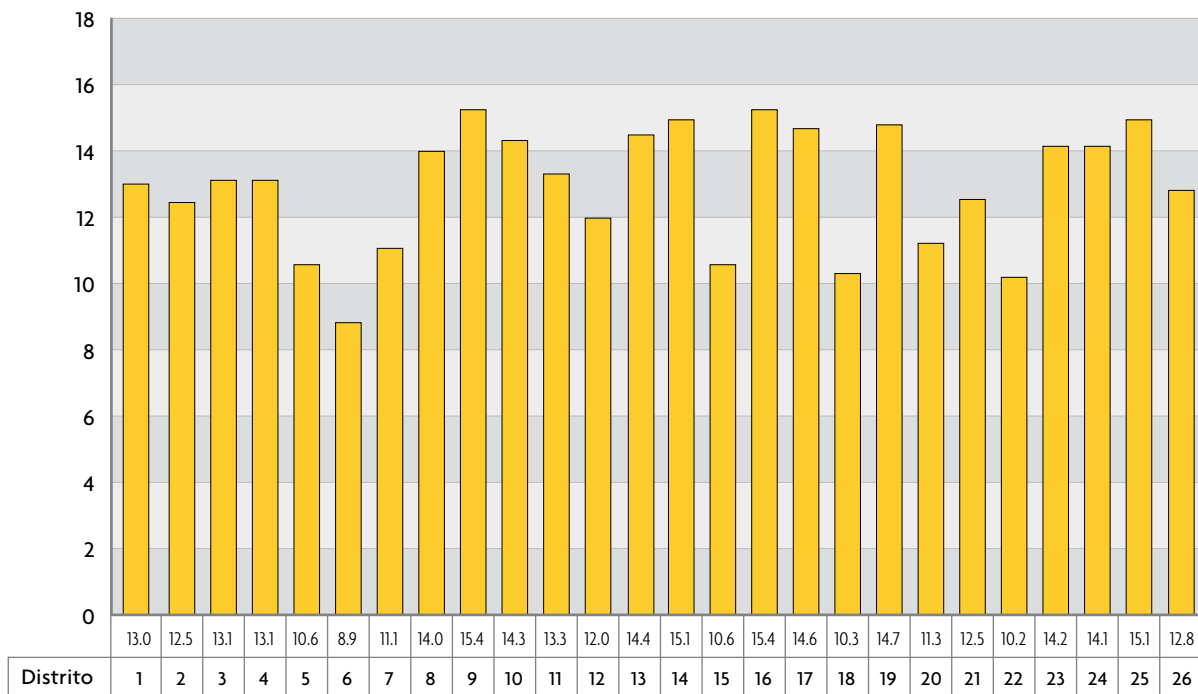

**TOTAL : 13.1**

## Total de ciudadanos de la primera insaculación, de visitas domiciliarias y de aptos y dispuestos, por Distrito.

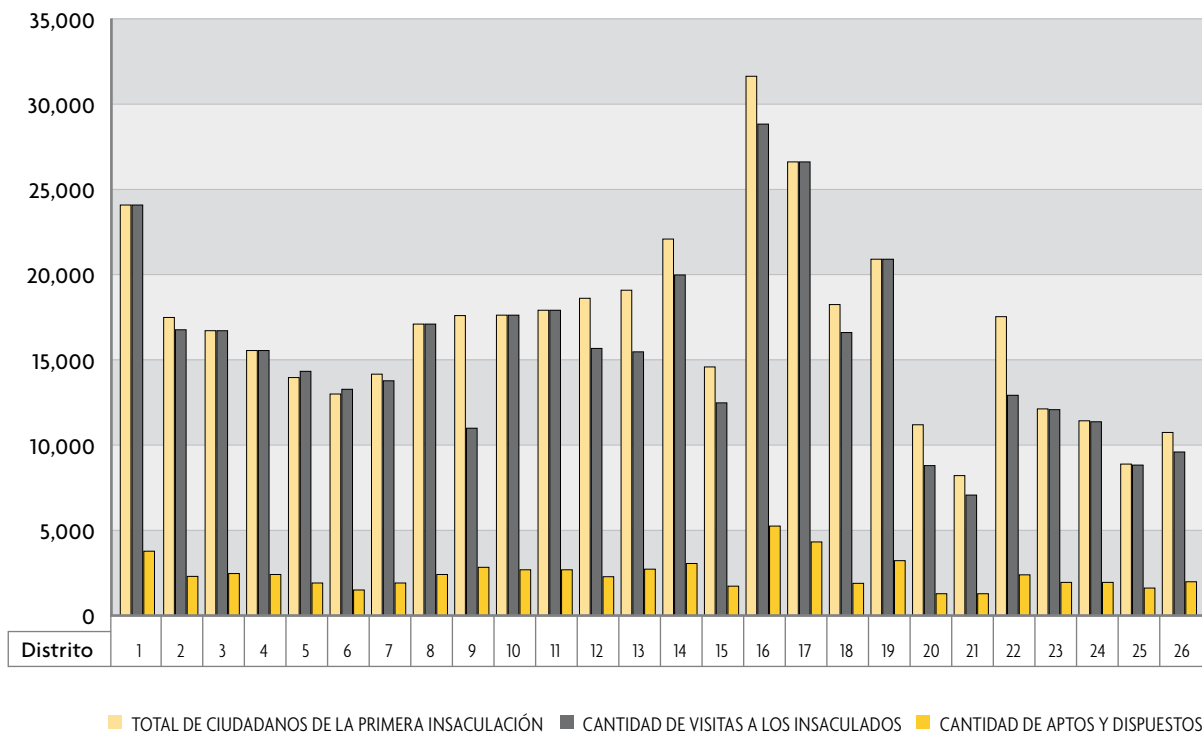

## Total de ciudadanos de la primera insaculación, de visitas domiciliarias y de aptos y dispuestos, en el estado.

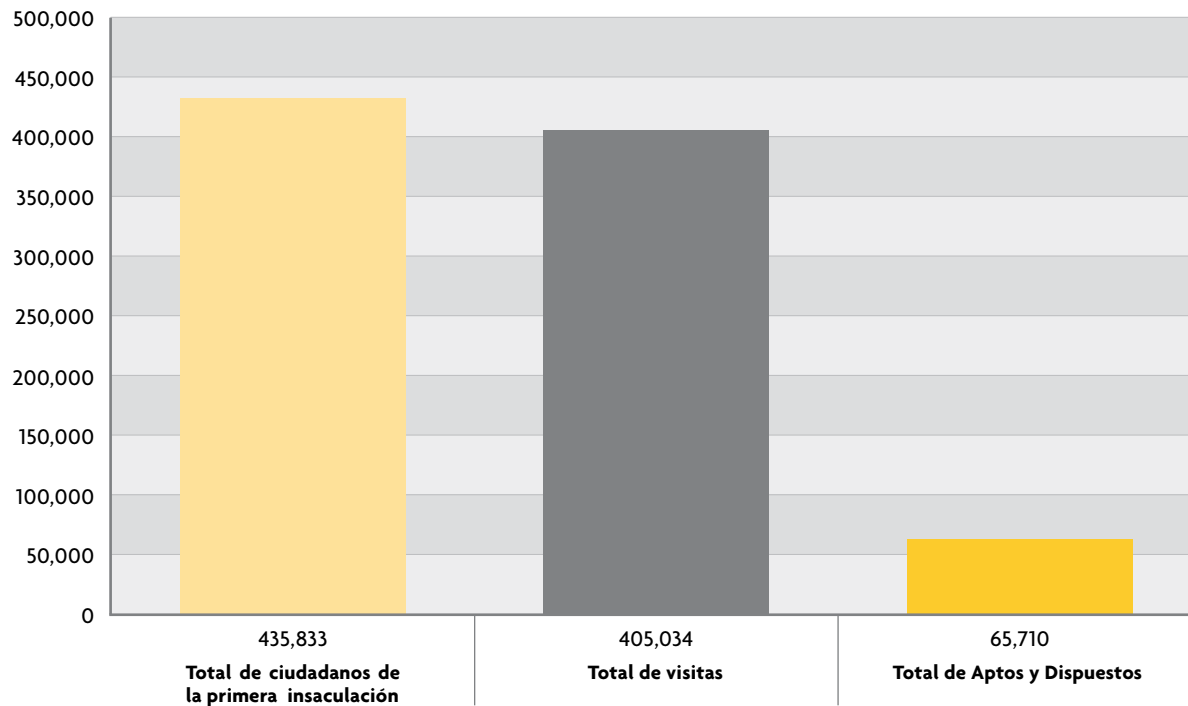

## Estadísticas por Municipios / 2da. INSACULACIÓN

Municipio	Cantidad de casillas instaladas	Cantidad de ciudadanos de la 2a insaculación de reserva	Ciudadanos de la 2a insaculación para la integración de las MDC	Cantidad de funcionarios con nombramiento aceptado	Cantidad de funcionarios capacitados	Cantidad de sustituciones
Abasolo	3	12	24	24	26	4
Agualeguas	10	12	71	65	64	8
Los Aldamas	8	6	41	39	39	9
Allende	36	131	288	288	294	39
Anáhuac	33	111	261	244	229	57
Apodaca	337	1,312	2,697	2,685	2,673	306
Aramberri	22	75	176	159	137	25
Bustamante	4	16	32	30	30	4
Cadereyta Jiménez	94	335	748	741	771	131
El Carmen	8	29	64	63	56	16
Cerralvo	16	5	113	97	96	20
Ciénega de Flores	14	28	112	92	109	29
China	21	47	164	157	161	20
Dr. Arroyo	51	155	408	399	421	70
Dr. Coss	10	-	42	29	28	8
Dr. González	6	5	39	29	33	8
Galeana	56	170	448	444	439	28
García	39	82	312	271	302	106
San Pedro Garza García	162	358	1,257	1,137	1,006	230
Gral. Bravo	12	31	91	85	94	13
Gral. Escobedo	267	1,033	2,136	2,074	2,032	352
Gral. Terán	27	108	216	216	216	21
Gral. Treviño	5	1	33	32	33	2
Gral. Zaragoza	9	21	69	54	57	18
Gral. Zuazua	8	8	64	64	49	1
Guadalupe	805	2,765	6,426	6,203	5,868	1,049
Los Herreras	6	3	30	25	23	-
Hidalgo	19	62	152	146	134	39
Higueras	3	9	24	24	25	10
Hualahuisés	13	43	104	102	105	15
Iturbide	5	18	40	40	40	-
Juárez	91	321	718	716	726	105
Lampazos de Naranjo	9	26	68	66	64	7
Linares	90	346	720	716	728	134
Marín	6	21	48	47	45	6
Melchor Ocampo	2	-	9	9	9	-
Mier y Noriega	13	19	104	88	89	21
Mina	8	7	64	60	52	1
Montemorelos	78	312	624	624	625	61
Monterrey	1,545	4,891	12,159	11,490	10,842	1,384
Parás	3	3	18	18	18	2
Pesquería	18	68	144	144	150	22
Los Ramones	13	11	87	78	83	19
Rayones	6	24	48	48	49	11
Sabinas Hidalgo	48	137	375	345	345	97
Salinas Victoria	27	27	216	196	165	17
San Nicolás de los Garza	630	2,455	5,040	4,991	4,980	621
Santa Catarina	269	1,000	2,152	2,034	2,034	568
Santiago	50	180	400	400	401	35
Vallecillo	8	17	57	56	56	3
Villaldama	8	26	64	63	62	16
<b>TOTAL</b>	<b>5,031</b>	<b>16,882</b>	<b>39,797</b>	<b>38,247</b>	<b>37,113</b>	<b>5,768</b>

## Acumulados de Nombramientos Entregados y Aceptados, Funcionarios Capacitados y Sustituciones en el Estado de Nuevo León en Fechas Disponibles

Distrito	Cantidad de nombramientos entregados y aceptados	% Avance en entrega de nombramientos	Cantidad de funcionarios con nombramiento y capacitados	% Avance en Capacitación	Cantidad de Sustituciones
23 Mayo	13,415	33.49	69	0.17	-
24 Mayo	18,097	45.18	138	0.34	-
25 Mayo	22,987	57.11	230	0.57	-
26 Mayo	26,972	67.01	346	0.86	-
29 Mayo	30,909	76.93	612	1.52	-
30 Mayo	32,727	81.46	1,749	4.35	-
31 Mayo	33,355	83.02	2,326	5.79	-
1 Junio	33,706	83.75	2,719	6.76	-
2 Junio	34,057	84.62	3,113	7.73	-
5 Junio	34,382	86.45	4,146	10.43	-
6 Junio	34,728	87.60	6,866	17.32	-
7 Junio	34,926	88.14	8,473	21.38	-
8 Junio	35,132	88.36	10,062	25.31	-
9 Junio	35,189	89.43	11,339	28.82	-
10 Junio	35,332	89.81	12,267	31.18	1,624
12 Junio	35,353	89.47	13,362	33.82	1,879
13 Junio	35,517	89.99	16,672	42.24	2,038
14 Junio	35,700	90.55	18,648	47.30	2,362
15 Junio	35,884	91.68	20,389	52.09	2,941
16 Junio	36,044	92.20	21,939	56.12	3,291
17 Junio	36,175	91.49	22,909	57.94	3,633
19 Junio	36,359	91.84	24,222	61.18	3,672
20 Junio	36,807	93.04	26,969	68.17	3,905
21 Junio	37,281	94.30	28,938	73.20	4,271
22 Junio	37,589	95.15	30,220	76.50	4,584
23 Junio	36,685	92.87	30,954	78.36	4,964
24 Junio	36,864	93.48	32,649	82.79	5,349
25 Junio	37,098	94.00	33,551	85.01	5,377
26 Junio	37,345	94.56	34,177	86.54	5,396
27 Junio	37,372	94.63	34,208	86.62	5,409
28 Junio	37,546	95.08	34,715	87.91	5,462
29 Junio	37,700	95.62	35,117	89.07	5,738
30 Junio	37,770	95.80	35,249	89.41	5,757
1 Julio	38,247	96.66	37,113	91.67	5,768