

Monitoreo Consolidado a Partidos Políticos
en los Medios de Comunicación
Primer Trimestre Enero, Febrero y Marzo del 2013

En cumplimiento al Artículo 81, Fracción XXVI de la Ley Electoral del Estado, que señala como obligaciones de la Comisión Estatal Electoral "Realizar monitoreos de los medios de comunicación referentes a noticias de prensa, radio, televisión y en general todo medio de comunicación masivo, para conocer el espacio y tiempo dedicado a la cobertura informativa de los partidos políticos y de sus candidatos; el resultado de dicho monitoreo será dado a conocer por lo menos una vez al mes a los partidos políticos, mediante informe escrito y a la opinión pública, por medio de la publicación trimestral del mismo en algún periódico de los que tengan mayor circulación en la entidad"; la Comisión Estatal Electoral publica a continuación los datos consolidados correspondientes a los meses de enero, febrero y marzo del 2013

PRENSA ESCRITA																	
	CMS ²							POR CANTIDAD DE NOTAS									
	enero	%	febrero	%	marzo	%	TOTAL	%	enero	%	febrero	%	marzo	%	TOTAL	%	
PAN	11,838.50	62.60	13,153.25	68.29	7,994.75	67.23	32,987	65.89	PAN	76	62.81	71	60.17	54	65.06	201	39.77
PRI	6,434.50	34.02	5,051.50	26.23	3,143.55	26.44	14,630	29.22	PRI	38	31.40	37	31.36	24	28.92	99	30.75
PRD	99.75	0.53	225.00	1.17	182.50	1.53	507	1.01	PRD	2	1.65	1	0.85	1	1.20	4	1.24
PT	76.00	0.40	189.00	0.98	174.00	1.46	439	0.88	PT	1	0.83	1	0.85	1	1.20	3	0.93
PVEM	0.00	0.00	54.00	0.28	174.00	1.46	228	0.46	PVEM	0	0.00	1	0.85	1	1.20	2	0.62
M.C	400.50	2.12	453.50	2.35	0.00	0.00	854	1.71	M.C	3	2.48	5	4.24	0	0.00	8	2.48
NA	62.25	0.33	134.00	0.70	222.50	1.87	419	0.84	NA	1	0.83	2	1.69	2	2.41	5	1.55
PCC	0.00	0.00	0.00	0.00	0.00	0.00	0	0.00	PCC	0	0.00	0	0.00	0	0.00	0	0.00
PD	0.00	0.00	0.00	0.00	0.00	0.00	0	0.00	PD	0	0.00	0	0.00	0	0.00	0	0.00
TOTAL	18,911.50	100.00	19,260.25	100.00	11,891.30	100.00	50,063.05	100.00	TOTAL	121	100.00	118	100.00	83	100.00	322.00	100.00

TELEVISIÓN																	
	POR HORAS							POR CANTIDAD DE NOTAS									
	enero	%	febrero	%	marzo	%	TOTAL	%	enero	%	febrero	%	marzo	%	TOTAL	%	
PAN	0:45:21	60.87	0:14:22	45.37	0:15:17	39.70	1:15:00	51.84	PAN	28	56.00	14	51.85	8	40.00	50	51.55
PRI	00:20:18	27.25	00:12:56	40.84	00:12:47	33.20	0:46:01	31.81	PRI	15	30.00	10	37.04	10	50.00	35	36.08
PRD	0:03:33	4.77	0:00:31	1.63	0:01:10	3.03	0:05:14	3.62	PRD	3	6.00	1	3.70	1	5.00	5	5.15
PT	0:00:00	0.00	0:03:31	11.11	0:00:00	0.00	0:03:31	2.43	PT	0	0.00	1	3.70	0	0.00	1	1.03
PVEM	0:00:00	0.00	0:00:00	0.00	0:00:00	0.00	0:00:00	0.00	PVEM	0	0.00	0	0.00	0	0.00	0	0.00
M.C	0:05:18	7.11	0:00:20	1.05	0:00:00	0.00	0:05:38	3.89	M.C	4	8.00	1	3.70	0	0.00	5	5.15
NA	0:00:00	0.00	0:00:00	0.00	0:00:00	0.00	0:00:00	0.00	NA	0	0.00	0	0.00	0	0.00	0	0.00
PCC	0:00:00	0.00	0:00:00	0.00	00:09:16	24.07	0:09:16	6.41	PCC	0	0.00	0	0.00	1	5.00	1	1.03
PD	0:00:00	0.00	0:00:00	0.00	0:00:00	0.00	0:00:00	0.00	PD	0	0.00	0	0.00	0	0.00	0	0.00
TOTAL	1:14:30	100.00	0:31:40	100.00	0:38:30	100.00	2:24:40	100.00	TOTAL	50	100.00	27	100.00	20	100.00	97	100.00

RADIO																	
	POR HORAS							POR CANTIDAD DE NOTAS									
	enero	%	febrero	%	marzo	%	TOTAL	%	enero	%	febrero	%	marzo	%	TOTAL	%	
PAN	2:52:55	80.24	0:44:34	20.11	2:12:58	49.20	5:50:27	49.54	PAN	30	63.83	32	50.79	19	46.34	81	53.64
PRI	0:26:44	12.41	1:59:32	53.93	1:57:35	43.51	4:23:51	37.30	PRI	12	25.53	25	39.68	19	46.34	56	37.09
PRD	0:02:05	0.97	0:00:31	0.23	0:01:10	0.43	0:03:46	0.53	PRD	1	2.13	1	1.59	1	2.44	3	6.16
PT	0:00:00	0.00	0:10:33	4.76	0:00:00	0.00	0:10:33	1.49	PT	0	0.00	3	4.76	0	0.00	3	4.17
PVEM	0:00:00	0.00	0:00:00	0.00	0:00:00	0.00	0:00:00	0.00	PVEM	0	0.00	0	0.00	0	0.00	0	0.00
M.C	0:13:46	6.39	0:46:28	20.97	0:00:00	0.00	1:00:14	8.51	M.C	4	8.51	2	3.17	0	0.00	6	3.97
NA	0:00:00	0.00	0:00:00	0.00	0:00:00	0.00	0:00:00	0.00	NA	0	0.00	0	0.00	0	0.00	0	0.00
PCC	0:00:00	0.00	0:00:00	0.00	0:18:32	6.86	0:18:32	2.62	PCC	0	0.00	0	0.00	2	4.88	2	0.00
PD	0:00:00	0.00	0:00:00	0.00	0:00:00	0.00	0:00:00	0.00	PD	0	0.00	0	0.00	0	0.00	0	0.00
TOTAL	3:35:30	100.00	3:41:38	100.00	4:30:15	100.00	11:47:23	100.00	TOTAL	47	100.00	63	100.00	41	100.00	151	100.00

Los medios de comunicación monitoreados fueron: El Norte, Milenio Diario de Monterrey, El Porvenir, ABC, Regio, Metro, Sol, La Razón, Extramex, Express y El Gráfico.

Los medios de comunicación monitoreados fueron: Canal 2, Canal 7, Canal 12, Canal 34 y TVNL

Los medios de comunicación monitoreados fueron: Grupo Radio Alegría, Multimedios Estrellas de Oro, Grupo Radio México, Núcleo Radio Monterrey, Radio Acir, MVS Radio, Organización Radio Fórmula

MONITOREO CONSOLIDADO A PARTIDOS POLÍTICOS EN LOS MEDIOS DE COMUNICACIÓN PRIMER TRIMESTRE ENERO-MARZO DEL 2013

En cumplimiento al Artículo 81, Fracción XXVI de la Ley Electoral del Estado de Nuevo León, que señala como obligaciones de la Comisión Estatal Electoral "Realizar monitoreos de los medios de comunicación referentes a noticias de prensa, radio, televisión y en general todo medio de comunicación masivo, para conocer el espacio y tiempo dedicado a la cobertura informativa de los partidos políticos y de sus candidatos; el resultado de dicho monitoreo será dado a conocer por lo menos una vez al mes a los partidos políticos, mediante informe escrito y a la opinión pública, por medio de la publicación trimestral del mismo en algún periódico de los que tengan mayor circulación en la entidad"; la Comisión Estatal Electoral publica a continuación los datos consolidados correspondientes a los meses de enero, febrero y marzo del 2013

ESTA PUBLICACIÓN ES UN REFLEJO DE LA COBERTURA INFORMATIVA QUE LOS MEDIOS DE COMUNICACIÓN REALIZAN DE LOS DIFERENTES PARTIDOS POLÍTICOS, NO ES UNA ENCUESTA DE PREFERENCIAS ELECTORALES.

PRENSA ESCRITA (En centímetros²)

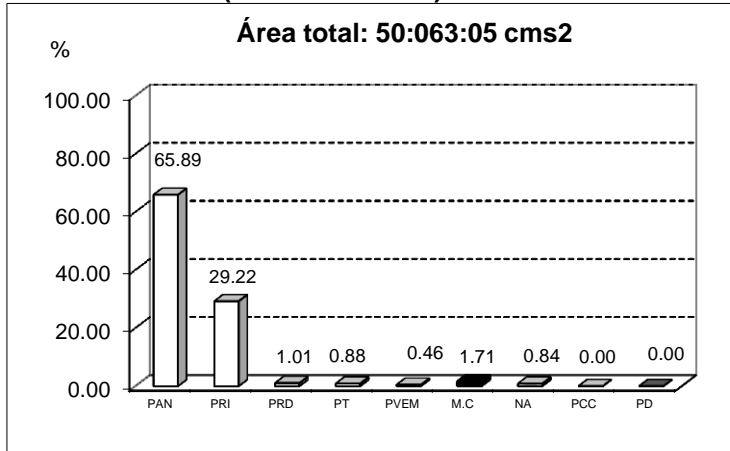

PRENSA ESCRITA (Cantidad de notas)

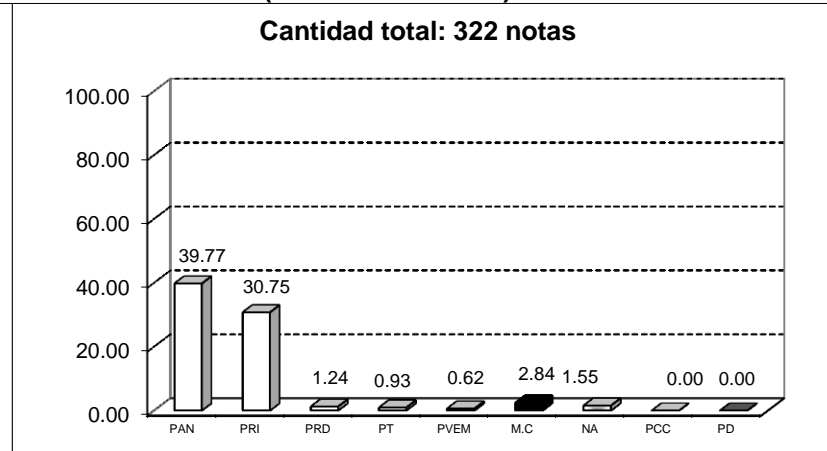

Los medios impresos monitoreados fueron: El Norte, Milenio Diario de Monterrey, El Porvenir, ABC, Regio, Metro, Sol, La Razón, Express, Extramex, y El Gráfico.

TELEVISIÓN (En horas)

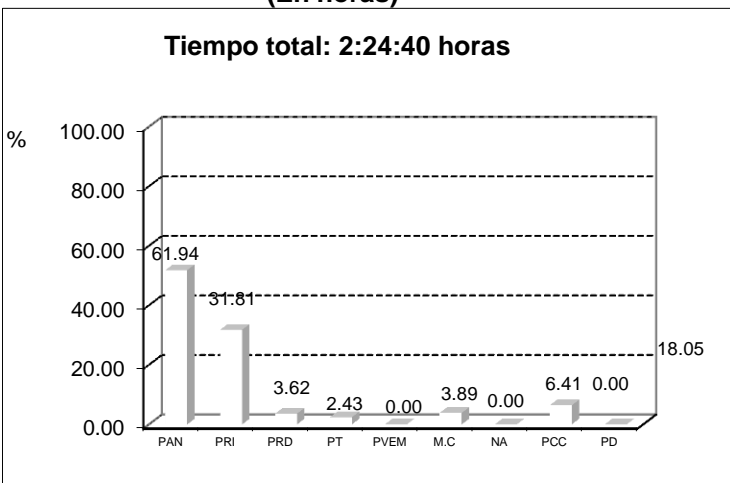

TELEVISIÓN (Cantidad de notas)

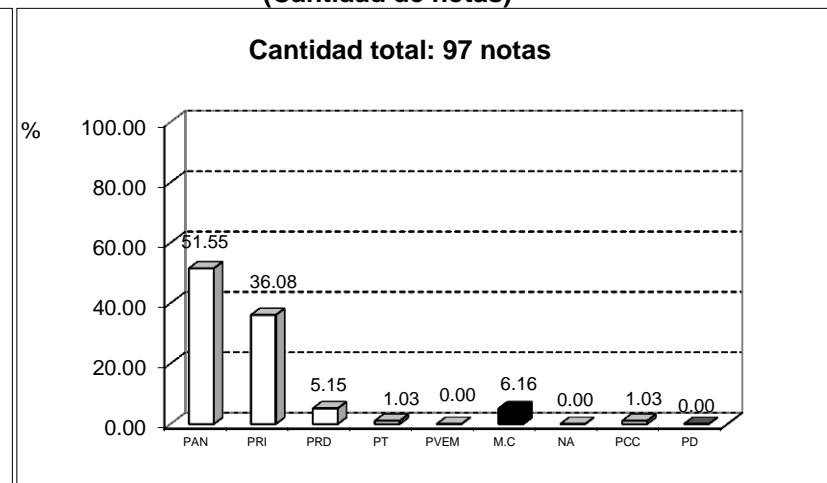

Los canales monitoreados fueron: Canal 2, Canal 7, Canal 12, Canal 34 y TVNL

RADIO (En horas)

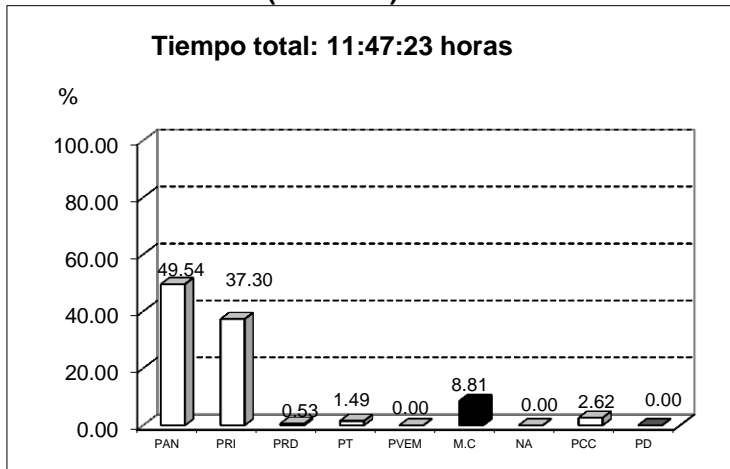

RADIO (Cantidad de notas)

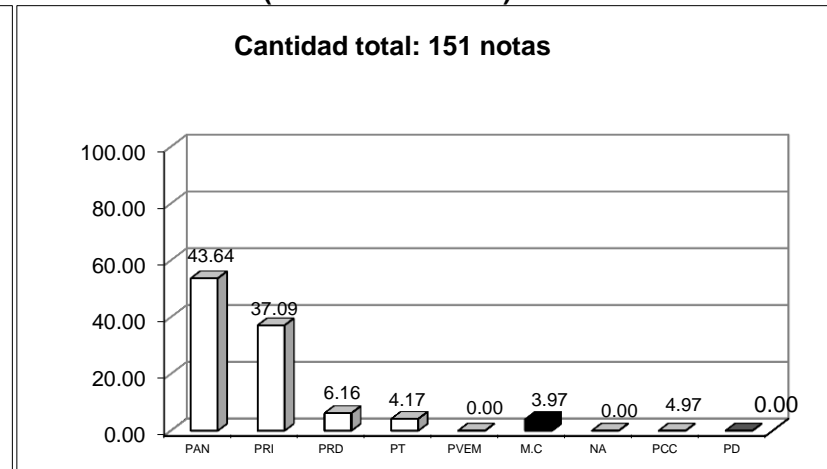

Los grupos radiofónicos monitoreados fueron: Grupo Radio Alegría, Multimedia Estrellas de Oro, Grupo Radio México, Núcleo Radio Monterrey, Radio Acir, MVS Radio, Organización Radio Fórmula y Televisa Radio

PARTIDOS POLÍTICOS MONITOREADOS:

- PAN, Partido Acción Nacional
- PRI, Partido Revolucionario Institucional
- PRD, Partido de la Revolución Democrática
- PT, Partido del Trabajo
- PVEM, Partido Verde Ecologista de México
- M.C, Movimiento Ciudadano
- NA, Nueva Alianza
- PCC Partido Cruzada Ciudadana
- PD, Partido Demócrata